

Instituto Superior de Formación Docente y Técnica Nº 159



EL INSTITUTO DESDE EL AIRE



NUESTRAS PROPUESTAS DE CARRERAS DE NIVEL SUPERIOR 2021

**I.S.F.D y T N° 159
"Benito Ángel
FACETTI"**



ISFD y T N° 159

Trabajador Social



Profesorado de



Profesorado de



Profesorado de Ed. Primaria



**Villanueva 277
Punta Alta**

TECNICATURA SUPERIOR EN TRABAJO SOCIAL



TECNICATURA SUPERIOR EN TRABAJO SOCIAL



PRIMER AÑO

Filosofía
Psicología Evolutiva y de la Personalidad
Sociología I
Derecho
Historia y Fundamento del Trabajo Social
Conocimiento Institucional
Metodología de la Investigación I
Espacio de Definición Institucional
Práctica Profesional I

SEGUNDO AÑO

Sociología II
Psicología Social
Epistemología
Derecho Penal y Régimen Penitenciario
Derecho de familia
Trabajo Social I
Trabajo Social II
Metodología de la Investigación II
Espacio de Definición Institucional
Práctica Docente II

TERCER AÑO

Antropología
Historia Social y Política
Derecho Laboral
Salud Pública
Inglés I
Trabajo Social III
Planificación y Administración
Espacio de Definición Institucional
Práctica Profesional III

CUARTO AÑO

Economía Social
Salud Mental
Inglés II
Política Social
Trabajo Final de Investigación
Espacio de Definición Institucional
Práctica Profesional IV

El **Trabajador Social**, es un profesional competente para intervenir en diferentes espacios gubernamentales y no gubernamentales, y esta capacitado para:

- Abordar problemáticas sociales e implementar alternativas de resolución de conflictos.
- Asesorar, gestionar y coordinar acciones y recursos a través de la sistematización de su práctica profesional
- Elaborar investigaciones sociales con metodologías cuanti y cualitativas.
- Elaborar diagnósticos y planificaciones.



PROFESORADO DE EDUCACIÓN PRIMARIA



DISEÑO CURRICULAR PROFESORADO EN EDUCACIÓN PRIMARIA

El egresado de la carrera poseerá las competencias que le permitan orientar el pensamiento del niño ingresante, que aún está ligado a lo concreto y debe ser estimulado a lo largo de la educación primaria para que logre el desarrollo de la abstracción en un contexto socio-afectivo equilibrado que impulse la aprehensión de valores y el respeto a la diversidad.

1er Año

- Taller de pensamiento lógico matemático
 - Taller de lectura, escritura y oralidad
 - Taller de definición institucional (Cs naturales)
 - Psicología del Desarrollo y del Aprendizaje I
 - Corporeidad y Motricidad
 - Arte y Educación
 - Filosofía
 - Didáctica General
 - Pedagogía
 - Análisis del Mundo Contemporáneo
- Práctica en terreno: experiencia social en espacios y organizaciones de la comunidad
- Taller integrador interdisciplinario (TAIN): Ciudad Educadora
- Herramientas: Educación Social y Estrategias de Educación Popular

2do Año

- Psicología del Desarrollo y el Aprendizaje II
 - Psicología social e institucional
 - Cultura, comunicación y Educación
 - Educación Artística
 - Didáctica de las Prácticas de lenguaje y la literatura I
 - Didáctica de las Ciencias Sociales I
 - Didáctica de Ciencias Naturales I
 - Didáctica de la Matemática I
 - Teorías socio políticas y Educación
 - Didáctica y Curriculum del Nivel Primario
 - Trayecto Formativo Opcional
- Práctica en terreno: en instituciones educativas
- Taller integrador interdisciplinario (TAIN): Espacio Escolar y Realidad Educativa

3er Año

- Configuraciones culturales del sujeto educativo
 - Medios audiovisuales, TICs y Educación
 - Educación Física Escolar
 - Didáctica de las Prácticas de lenguaje y la literatura II
 - Didáctica de las Ciencias Sociales II
 - Didáctica de Ciencias Naturales II
 - Didáctica de la Matemática II
 - Historia y prospectiva de la Educación
 - Políticas, Legislación y Administración del Trabajo Escolar
 - Trayecto Formativo Opcional
- Práctica en terreno: en el Aula, en nivel de formación
- Taller integrador interdisciplinario (TAIN): Relación Educativa
- Herramientas: Investigación en y para la acción Educativa

4to Año

- Pedagogía Crítica de las diferencias
 - Ateneo de Prácticas de lenguaje y la literatura I
 - Ateneo de las Ciencias Sociales
 - Ateneo de Ciencias Naturales
 - Ateneo de Matemática
 - Reflexión Filosófica de la Educación
 - Dimensión Ético Política de la Praxis Docente
 - Trayecto Formativo Opcional
 - Práctica en terreno: en el Aula, en el nivel de formación
- Taller integrador interdisciplinario (TAIN):
- Posicionamiento Docente



CIENCIAS NATURALES TRONCO COMÚN

PROFESORADO DE BIOLOGÍA

PROFESORADO DE QUÍMICA

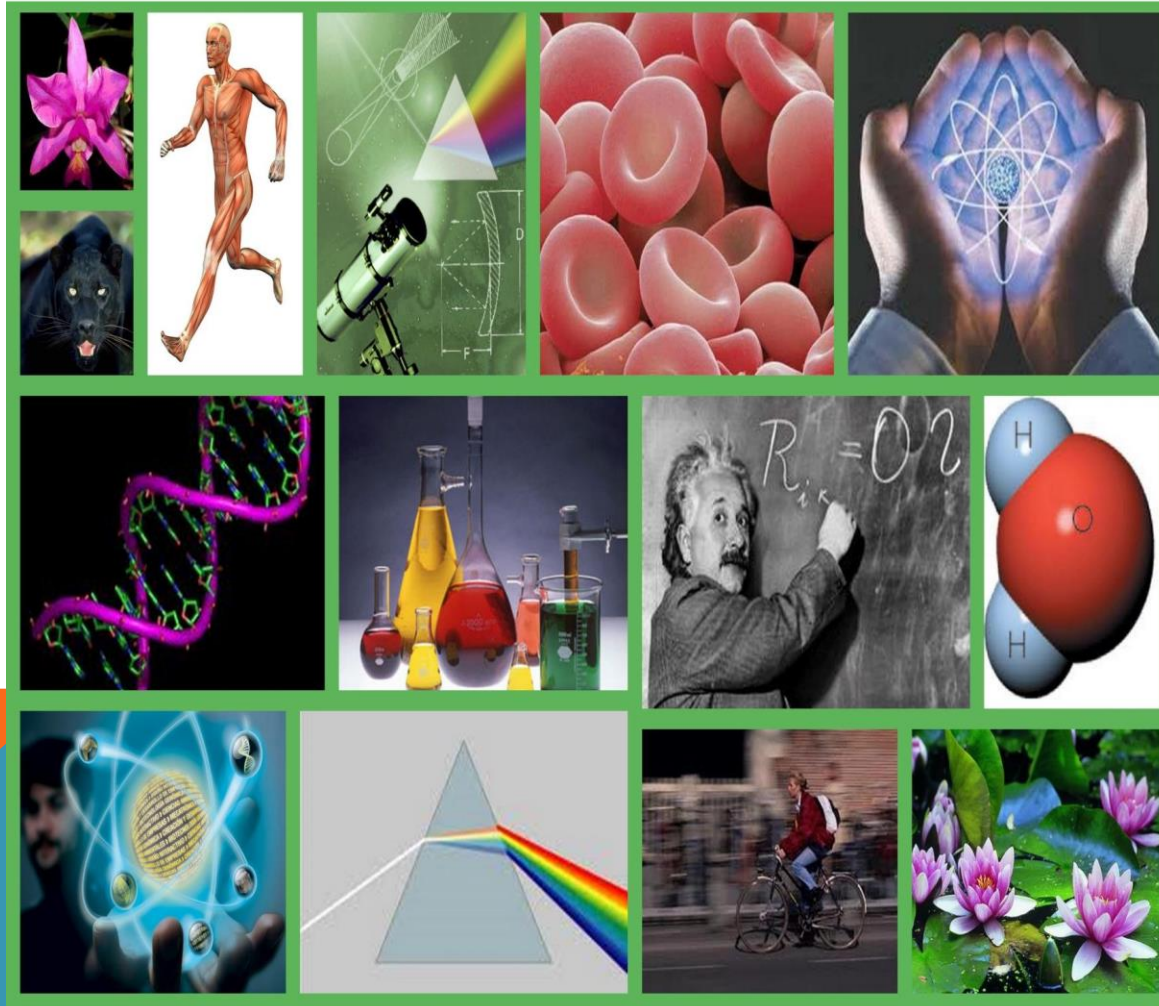

PROFESORADO DE EDUCACIÓN SECUNDARIA EN BIOLOGÍA



PRIMER AÑO

Perspectiva Filosófica Pedagógica I
Perspectiva Pedagógico Didáctica
Perspectiva Socio-Política
Psicología y Cultura de la Educación
Física y Elemento de Astronomía y Laboratorio I
Química y Laboratorio I
Biología y Laboratorio I
Matemática Instrumental I
Integración Areal
Espacio de la Práctica Docente I

SEGUNDO AÑO

Perspectiva Filosófica Pedagógica II
Perspectiva Pedagógica Didáctica II
Psicología y Cultura del Alumno de EGB y Polimodal
Física y Elementos de Astronomía y Laboratorio II
Química y Laboratorio II
Biología y Laboratorio II
Ciencias de la Tierra
Matemática Instrumental II E Informática Aplicada
Integración Areal II
Espacio de la Práctica Docente II

TERCER AÑO

Perspectiva Filosófico Pedagógica Didáctica
Perspectiva Político Institucional
Biología Celular y Molecular
Biología de los Organismos Celulares y Plantas
Biología de los Animales
Biología humana
Ciencias Naturales y su enseñanza
Física Biológica y Laboratorio
Química Biológica y Laboratorio
E.D.I.
Espacio de la Práctica Docente III

CUARTO AÑO

Biología del desarrollo Animal
Ecología
Evolución
Genética Molecular
Anatomía Comparada
Biología y su Enseñanza
Antropología
Metodología de la Investigación
E.D.I.
Espacio de la Práctica Docente IV

PROFESORADO DE EDUCACIÓN SECUNDARIA EN QUÍMICA

PRIMER AÑO

Perspectiva Filosófica Pedagógica I
Perspectiva Pedagógico Didáctica I
Perspectiva Socio-Política
Psicología y Cultura de la Educación
Física y Elemento de Astronomía y Laboratorio I
Química y Laboratorio I
Biología y Laboratorio I
Matemática Instrumental I
Integración Areal
Espacio de la Práctica Docente I

SEGUNDO AÑO

Perspectiva Filosófica Pedagógica II
Perspectiva Pedagógica Didáctica II
Psicología y Cultura del Alumno de EGB y Polimodal
Física y Elementos de Astronomía y Laboratorio II
Química y Laboratorio II
Biología y Laboratorio II
Ciencias de la Tierra
Matemática Instrumental II e Informática Aplicada
Integración Areal II
Espacio de la Práctica Docente II

TERCER AÑO

Perspectiva Filosófica Pedagógica Didáctica
Perspectiva Político Institucional
Química del Carbono
Físico – Química I
Química Inorgánica
Ciencias Naturales y su Enseñanza
Mineralogía
Informática Aplicada a la enseñanza de la Química
E.D.I.
Espacio de la Práctica Docente III

CUARTO AÑO

Química Biológica
Análisis Químico
Química del Ambiente
Química de los Alimentos
Industrias Química, Procesos y Operaciones
Físico-Química II
Química y su Enseñanza II
Metodología de la Investigación Educativa en Química
E.D.I.
Espacio de la Práctica Docente IV

The slide features a central brown rectangular box containing the title text. The background is composed of several overlapping geometric shapes: a large light blue triangle in the top right, a dark blue triangle in the bottom left, and an orange triangle in the bottom left corner. The text is centered within the brown box.

**TRABAJOS
INSTITUCIONALES
REALIZADOS EN EL 2019**

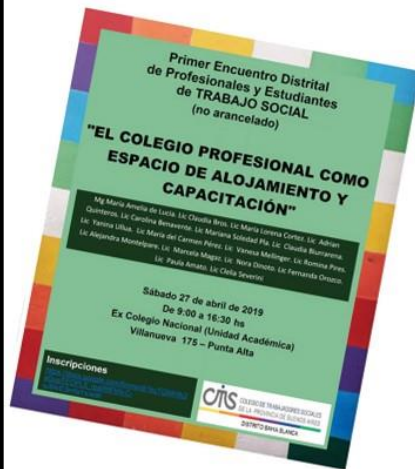

Encuentro del Distrito de Profesionales y Estudiantes de Trabajo Social



Visita a la escuela agraria de Bajo Hondo

Salida a conocer el entorno rural en Coronel Rosales, visita a la escuela agraria de Bajo Hondo. Recorrimos los entornos de producción animal y vegetal con los alumnos del profesorado de Biología. Gracias Profesora [Leticia Torrontegui Ducher](#).



Visita al Museo de Ciencias Naturales

Alumnos de 1° Año del Profesorado en Ciencias Naturales visitaron el Museo de Ciencias Naturales Carlos Darwin de Punta Alta.

Muchas gracias a la Dra. Teresa Manera por compartir parte de sus experiencias y conocimiento.



Avances en el invernadero del instituto

Viernes de huerta e invernadero. Las lechugas creciendo, muchas semillas germinaron, las lombrices californianas se reproducen... Hasta el sol nos acompañó.





“Proyecto de Huerta”

Realizado por las Estudiantes de 1er. año PFPRI, acompañadas por la docente Campos Mariela , articulando con el Espacio de la Práctica Docente I de la Prof. Valerio Carolina.



Incubación y cría de pollitos

Profesorado de biología

<https://www.facebook.com/beluuh.miguel/videos/10220123008802853/?t=25>

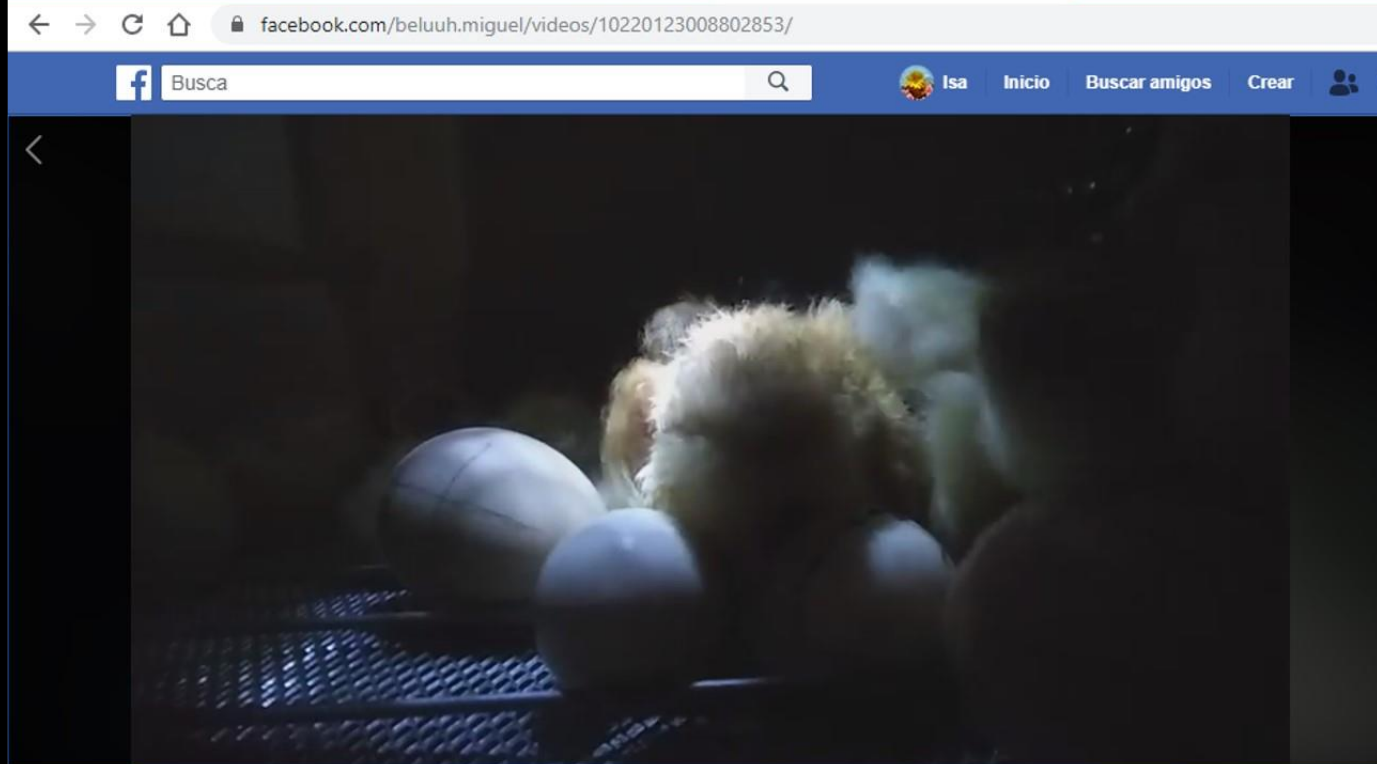

Visita a la Colonia Menonita

Estudiantes y docentes de 3° año del Profesorado de Educación Primaria visitaron la Colonia Menonita de Guatraché (La Pampa). Jornada de encuentro, de (RE) pensar lo cultural! Hermosa experiencia compartida (entre mates, sol y risas).

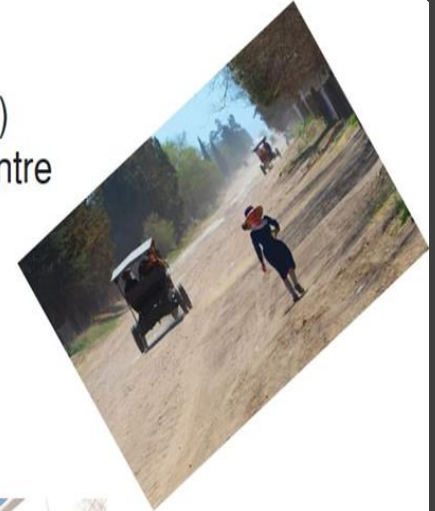

Expo Joven 2019

Estudiantes y Docentes de la institución, presentes en el Club Los Andes, promocionando nuestra oferta educativa 2020.



Maratón de Lectura 2019

Actividades

2do. Psicopedagogía
"Las cartas en la mesa"

4to. TSTS
"Dinámica"
"El titular"

1ro. PFPRI
"Generos
Literarios en
mesas
Temáticas"

4to. PFPRI
"Jugar con los
sentidos"

2do. PFPRI
"Terror en el
siglo XXI"

3ro. PFPRI
"Drácula"

PFBIO-PFQUI
"Tabla periódica
y experiencias"

ISFDyTN°159

**Viernes 11 de
Octubre
18:00 hs**

¡Los esperamos!

“Maratón de lectura 2019”

Realizado el 11 de octubre

Alumnos del Profesorado de Educación Primaria.



“Maratón de lectura 2019”

Realizado el 11 de octubre

Alumnos de los Profesorados de Educación Secundaria en Biología y Química trabajando juntos.



Revista Digital "Pura Química"

Realizada por los estudiantes de 1er. año (PFNAT) y 3er. año (PFQUI); acompañados por los Profesores Martínez Evangelina y Pariente, Horacio.

<https://puraquimica159.blogspot.com/>



VISITANOS EN LA PÁGINA WEB
<https://isfd159-bue.infod.edu.ar/sitio/>

The image shows a browser window displaying the website for Instituto Superior de Formación Docente y Técnica N°159. The browser's address bar shows the URL <https://isfd159-bue.infod.edu.ar/sitio/>. The website has a teal header with navigation links: ARGENTINA, SITIO INFoD, CEDOC, AKANA, and MAPA. On the left, there is a logo for "I.S.F.D y T N° 159 'Benito Ángel FACETTI'" featuring a crest with a book and a sun. The main heading reads "Instituto Superior de Formación Docente y Técnica N°159". Below this is a purple navigation bar with dropdown menus for "El Instituto", "Carreras", "Ciclo Lectivo 2019", and "Mesas Mayo -Junio 2019", along with a search icon. At the bottom left, there are social media icons for Facebook, Twitter, and a plus sign for more options.

REQUISITOS PARA LA INSCRIPCIÓN:

- Completar el formulario Online.

EL AÑO QUE VIENE SI SE LLEGARA A VOLVER A LA PRESENCIALIDAD DEBEN PRESENTAR LA SIGIENTE DOCUMENTACIÓN:

- Planilla de inscripción.
- Fotocopia del DNI.
- Partida de nacimiento autenticada.
- Certificado de nacimiento de hijos menores de 6 años .
- Fotocopia del Título secundario o constancia de título en trámite.
- Dos fotos 4x4
- Aptitud Psicológica.
- Aptitud Física.
- Constancia de trabajo.
- Folio oficio.
- Carpeta de cartón de tres solapas.
- Cooperadora.

Tel: 2932-421368 Interno 213
Villanueva 277 – Punta Alta



L
O
S

E
S
P
E
R
A
M
O
S

ISFDyTN°159